▼ Erdgeschoss

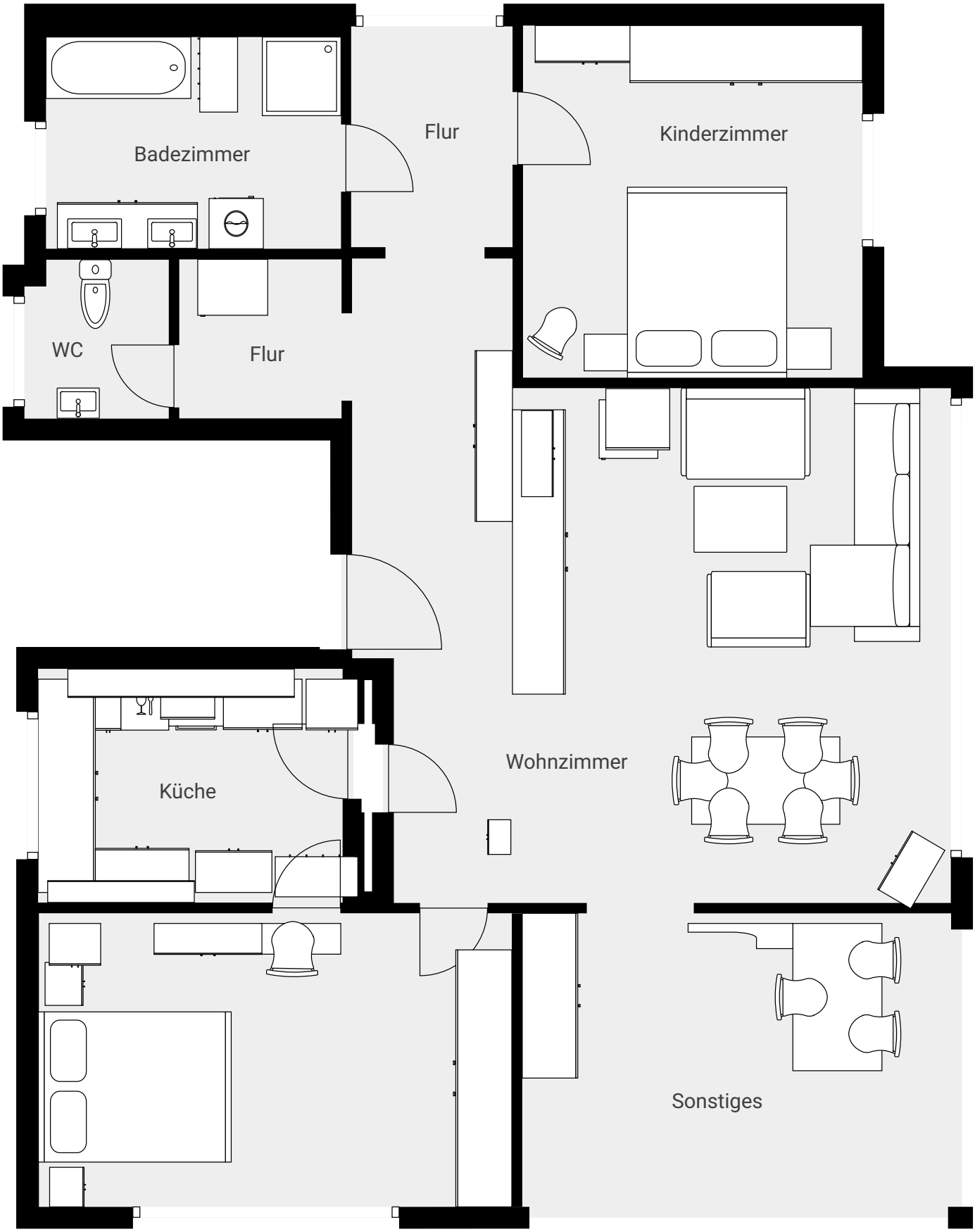

Dieser Grundriss dient ausschließlich der ersten Orientierung und beispielhaften Veranschaulichung der Raumaufteilung sowie der Möblierungsmöglichkeiten. Der Grundriss wurde digital und ohne Gewähr für die absolute Maßstabsgetreue erstellt. Windstärken, Tür- und Fensterpositionen sowie optische Proportionen können von den tatsächlichen Gegebenheiten vor Ort abweichen. Alle Darstellungen sind rechtlich unverbindlich und enthalten keine Zusicherung von Eigenschaften. Eine Haftung für die Richtigkeit und Genauigkeit der grafischen Darstellung ist ausgeschlossen.